

WONDERGREECE

## Γνωρίστε τα Χανιά με τα πόδια!

Ημέρες Ταξιδιού 6

*Χαθείτε στα στενά της πόλης, ανακαλύψτε τα στέκια των ντόπιων, χαρείτε τη θάλασσα και απολαύστε θερινό σινεμά.*

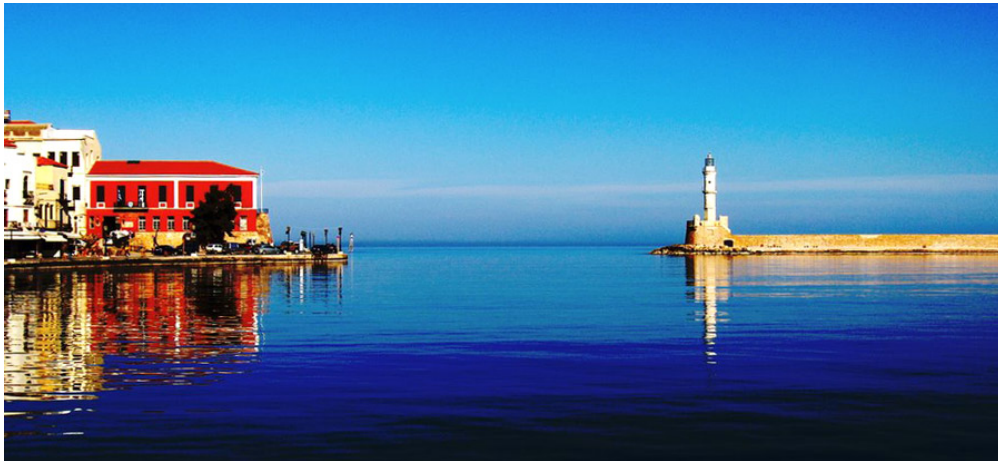

Από: Wondergreece Traveler

## Μέρα 1

1. Morfeas Hotel   
Διαμονή
2. Σκέτη Γλύκα  
Φαγητό, Αγορές & Ενοικιάσεις/Φαγητό
3. Ενετικό Λιμάνι Χανίων  
Πολιτισμός/Μνημεία & Αξιοθέατα
4. Morfeas Hotel  
Διαμονή

## Μέρα 2

1. Morfeas Hotel   
Διαμονή
2. Μπουγάτσα Ιορδάνης  
Φαγητό, Αγορές & Ενοικιάσεις/Φαγητό
3. Κουμ Καπί  
Πολιτισμός/Μνημεία & Αξιοθέατα
4. Δημοτική Αγορά Χανίων  
Πολιτισμός/Μνημεία & Αξιοθέατα
5. Μαχαιράδικα  
Πολιτισμός/Μνημεία & Αξιοθέατα
6. Οδός Χατζημιχάλη Νταλιάνη  
Πολιτισμός/Μνημεία & Αξιοθέατα
7. Morfeas Hotel  
Διαμονή

## Μέρα 3

1. Morfeas Hotel   
Διαμονή
2. Αρχαιολογικό Μουσείο Χανίων  
Πολιτισμός/Μουσεία
3. Νέα Χώρα  
Φύση/Παραλίες
4. Δημοτικός Κήπος Χανίων  
Πολιτισμός/Μνημεία & Αξιοθέατα
5. Morfeas Hotel  
Διαμονή

## Μέρα 4

1. Morfeas Hotel   
Διαμονή
2. Συνοικία Σπλάτζια  
Πολιτισμός/Μνημεία & Αξιοθέατα
3. Κουζίνα ΕΠΕ  
Φαγητό, Αγορές & Ενοικιάσεις/Φαγητό
4. Μαρίνα Χανίων  
Για την περιοχή/Πρόσβαση &  
Πληροφορίες

5. Morfeas Hotel  
Διαμονή

## Μέρα 5

1. Morfeas Hotel   
Διαμονή
2. Κουμ Καπί  
Πολιτισμός/Μνημεία & Αξιοθέατα
3. Συνοικία Χαλέπα  
Πολιτισμός/Μνημεία & Αξιοθέατα
4. Οικία-Μουσείο Βενιζέλου  
Πολιτισμός/Μουσεία
5. Ταμπακαριά  
Πολιτισμός/Μνημεία & Αξιοθέατα
6. Morfeas Hotel  
Διαμονή

## Μέρα 6

1. Morfeas Hotel   
Διαμονή
2. Τάφοι Βενιζέλων  
Πολιτισμός/Μνημεία & Αξιοθέατα
3. Κρατικός Αερολιμένας Χανίων 'Ι.  
Δασκαλογιάννης'  
Για την περιοχή/Πρόσβαση &  
Πληροφορίες
4. Κουκουβάγια Καφέ  
Φαγητό, Αγορές & Ενοικιάσεις/Φαγητό



## 1. Morfeas Hotel

Διαμονή



**Απόσταση:**

Εκκίνηση -

**Χρόνος:**

-

GPS: N35.5159522,  
W24.01819499999999

**Σημείωση:** Καλωσορίσατε στα όμορφα Χανιά! Τακτοποιηθείτε και ετοιμαστείτε για την πρώτη εξόρμηση!



## 2. Σκέτη Γλύκα

Φαγητό, Αγορές & Ενοικιάσεις / Φαγητό



Επικοινωνία:

T: (+30) 2821 302801

**Απόσταση:**

περπατώντας 0.0χλμ

**Χρόνος:**

00'

GPS: N35.51584384119054,  
W24.018152788325892

**Σημείωση:** Ένα από τα καλύτερα ζαχαροπλαστεία της πόλης βρίσκεται ακριβώς απέναντι! Ξεκινάμε το ταξίδι με το πιο γλυκό τρόπο!



## 3. Ενετικό Λιμάνι Χανίων

Πολιτισμός / Μνημεία & Αξιοθέατα



Περιοχή:  
Χανιά

**Απόσταση:**

περπατώντας 0.5χλμ

**Χρόνος:**

05'

GPS: N35.51669417547244,  
W24.016942358721963

**Σημείωση:** Βολτούλα στο γραφικό λιμάνι και την παλιά πόλη των Χανίων. Οι επιλογές για φαγητό και ποτό πολλές!

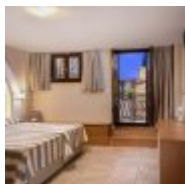

## 4. Morfeas Hotel

Διαμονή



**Απόσταση:**

περπατώντας 0.5χλμ

**Χρόνος:**

05'

GPS: N35.5159522,  
W24.01819499999999



## 1. Morfeas Hotel

Διαμονή



**Απόσταση:**

Εκκίνηση -

**Χρόνος:**

-

GPS: N35.5159522,  
W24.01819499999999



## 2. Μπουγάτσα Ιορδάνης

Φαγητό, Αγορές & Ενοικιάσεις / Φαγητό



📍 Περιοχή:

Χανιά

📞 Επικοινωνία:

T: (+30) 28210 88855

**Απόσταση:**

περπατώντας 0.5χλμ

**Χρόνος:**

05'

GPS: N35.51289259473104,  
W24.019927790213046

**Σημείωση:** Μπουγάτσα Χανίων - το καλύτερο πρωινό για να ξεκινήσετε τη μέρα σας! Κάθε πρωί το μαγαζάκι του Ιορδάνη γεμίζει με ντόπιους που πίνουν το καφεδάκι τους και τρώνε αυτό το λαχταριστό τοπικό έδεσμα.



## 3. Κουμ Καπί

Πολιτισμός / Μνημεία & Αξιοθέατα



📍 Περιοχή:

Χανιά

**Απόσταση:**

περπατώντας 0.8χλμ

**Χρόνος:**

10'

GPS: N35.51673347259596,  
W24.025321579684487

**Σημείωση:** Μια εύκολη επιλογή για μπάνιο είναι η ακτή Μιαούλη για τους ντόπιους Κουμ Καπί. Η παραλία δεν είναι οργανωμένη, πράγμα που την κάνει ακόμα πιο όμορφη!



## 4. Δημοτική Αγορά Χανίων

Πολιτισμός / Μνημεία & Αξιοθέατα



**Απόσταση:**

περπατώντας 0.6χλμ

**Χρόνος:**

07'

GPS: N35.51421841790839,  
W24.020359493006936

**Σημείωση:** Επίσκεψη στη Σκεπαστή Αγορά της πόλης, τα καλούδια πολλά και διάφορα! Αν πεινάσετε δοκιμάστε ένα από τα παραδοσιακά μαγειρεία της αγοράς, το φαγητό καλό και σε χαμηλές τιμές.



## 5. Μαχαιράδικα

Πολιτισμός / Μνημεία & Αξιοθέατα



📍 Περιοχή:

Χανιά

**Απόσταση:**

περπατώντας 0.5χλμ

**Χρόνος:**

05'

GPS: N35.516486487139076,  
W24.020057775987993

**Σημείωση:** Επιστρέφοντας στο ξενοδοχείο μην παραλείψετε να περάσετε από τα Μαχαιράδικα. Το μέρος κάποτε ήταν φημισμένο για τα μαχαίρια που φτιάχνονταν στα μικρά



### 6. Οδός Χατζημιχάλη Νταλιάνη

Πολιτισμός / Μνημεία & Αξιοθέατα



📍 Περιοχή:  
Χανιά

**Απόσταση:**

[περπατώντας](#) 0.2χλμ

**Χρόνος:**

02'

GPS: N35.5153279,  
W24.020696999999927

---

**Σημείωση:** Το βραδάκι κάντε μια βόλτα στα στενά πίσω από τη Μητρόπολη. Αν πεινάσετε κατευθυνθείτε προς την οδό Νταλιάνη. Μεζεδάκια στα στέκια των ντόπιων!

---



### 7. Morfeas Hotel

Διαμονή



**Απόσταση:**

[περπατώντας](#) 0.3χλμ

**Χρόνος:**

04'

GPS: N35.5159522,  
W24.018194999999999

---

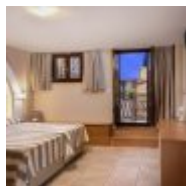

### 1. Morfeas Hotel

Διαμονή



**Απόσταση:**

Εκκίνηση -

**Χρόνος:**

-

GPS: N35.5159522,  
W24.01819499999999



### 2. Αρχαιολογικό Μουσείο Χανίων

Πολιτισμός / Μουσεία



**Περιοχή:**  
Χανιά

**Επικοινωνία:**  
Τηλ.: (+30) 28210 90334

**Απόσταση:**

περπατώντας 0.1χλμ

**Χρόνος:**

01'

GPS: N35.51549805084955,  
W24.01756553002474

**Σημείωση:** Είτε είστε λάτρεις των μουσείων είτε όχι μην παραλείψετε μια επίσκεψη στο Αρχαιολογικό Μουσείο Χανίων. Τα εκθέματα καλύπτουν την πολιτιστική κληρονομιά του τόπου από τη νεολιθική εποχή έως και τα χρόνια της ρωμαιοκρατίας. Το δε κτήριο του μουσείου αποτελεί διαμάντι ενετικής αρχιτεκτονικής.



### 3. Νέα Χώρα

Φύση / Παραλίες



**Απόσταση:**

περπατώντας 1.2χλμ

**Χρόνος:**

15'

GPS: N35.51365950616649,  
W24.006192064990273

**Σημείωση:** Μετά από αρκετό πολιτισμό ώρα για βουτιές! Κολυμπήστε, ξεκουραστείτε κάτω από τον ήλιο και αν ανοίξει η όρεξή σας μπορείτε να δοκιμάσετε θαλασσινούς μεζέδες σε ένα από τα ταβερνάκια.



### 4. Δημοτικός Κήπος Χανίων

Πολιτισμός / Μνημεία & Αξιοθέατα



**Απόσταση:**

περπατώντας 1.8χλμ

**Χρόνος:**

21'

GPS: N35.51224037684009,  
W24.02429161142277

**Σημείωση:** Κατά το σούρουπο περιηγηθείτε στον καταπράσινο κήπο της πόλης. Ο κήπος διαθέτει θερινό κινηματογράφο. Ταινιούλα κάτω από τα αστέρια!

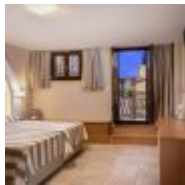

## 5. Morfeas Hotel

Διαμονή



**Απόσταση:**

περπατώντας 0.9χλμ

**Χρόνος:**

10'

GPS: N35.5159522,

W24.01819499999999





## 1. Morfeas Hotel

Διαμονή



**Απόσταση:**

Εκκίνηση -

**Χρόνος:**

-

GPS: N35.5159522,  
W24.01819499999999



## 2. Συνοικία Σπλάτζια

Πολιτισμός / Μνημεία & Αξιοθέατα



**Απόσταση:**

περπατώντας 0.1χλμ

**Χρόνος:**

01'

GPS: N35.516436560519494,  
W24.021587944735757

**Σημείωση:** Πρωινό κάτω απο τον ιστορικό πλάτανο της πλατείας! Μετά τον καφέ σας επισκεφτείτε την επιβλητική εκκλησία του Αγίου Νικολάου και τα απομεινάρια του μοναστηριού δίπλα σε αυτή. Και σε αυτή τη γωνιά της πόλης τα στενά είναι πολλά και δαιδαλώδη. Περιπλανηθείτε άφοβα!



## 3. Κουζίνα ΕΠΕ

Φαγητό, Αγορές & Ενοικιάσεις / Φαγητό



Επικοινωνία:

T: (+30) 28210 42391

**Απόσταση:**

περπατώντας 0.1χλμ

**Χρόνος:**

01'

GPS: N35.51576227878505,  
W24.021547604824036

**Σημείωση:** Αν πεινάσετε σας προτείνουμε την Κουζίνα ΕΠΕ, ένα από τα πιο νόστιμα στέκια της πόλης! Οι επιλογές πολλές ακόμα και για τους χορτοφάγους. Ότι δοκιμάσετε θα σας αφήσει με τις καλύτερες εντυπώσεις!



## 4. Μαρίνα Χανίων

Για την περιοχή / Πρόσβαση & Πληροφορίες



**Απόσταση:**

περπατώντας 0.5χλμ

**Χρόνος:**

06'

GPS: N35.518536753235665,  
W24.021448469866982

**Σημείωση:** Το απογευματάκι κάντε μια βόλτα στη μαρίνα του λιμανιού και περπατήστε μέχρι το φάρο. Έπειτα καφέ ή μεζεδάκι με θέα τη θάλασσα και τα ζεστά χρώματα του ηλιοβασιλέματος!



## 5. Morfeas Hotel

Διαμονή



**Απόσταση:**

περπατώντας 0.4χλμ

**Χρόνος:**

04'

GPS: N35.5159522,

W24.0181949999999



## 1. Morfeas Hotel

Διαμονή



**Απόσταση:**

Εκκίνηση -

**Χρόνος:**

-

GPS: N35.5159522,  
W24.01819499999999



## 2. Κουμ Καπί

Πολιτισμός / Μνημεία & Αξιοθέατα



📍 Περιοχή:  
Χανιά

**Απόσταση:**

περπατώντας 0.9χλμ

**Χρόνος:**

10'

GPS: N35.51673347259596,  
W24.025321579684487

**Σημείωση:** Σήμερα η μέρα θα μας οδηγήσει σε μέρη μακριά από την τουριστική κίνηση. Περπατάμε ως το τέρμα της ακτής Μιαούλη και συνεχίζουμε παραλιακά ως την ιστορική συνοικία της Χαλέπας.



## 3. Συνοικία Χαλέπα

Πολιτισμός / Μνημεία & Αξιοθέατα



**Απόσταση:**

με αυτοκίνητο 1.3χλμ

**Χρόνος:**

15'

GPS: N35.5183088277503,  
W24.03668854026182

**Σημείωση:** Τα νεοκλασικά κτήρια της περιοχής είναι πολλά και υπέροχα. Μην παραλείψετε μια επίσκεψη στο σπίτι του Ελ. Βενιζέλου και μια βόλτα στον υπέροχο κήπο της Αγ. Μαγδαληνής.



## 4. Οικία-Μουσείο Βενιζέλου

Πολιτισμός / Μουσεία



📍 Περιοχή:  
Χανιά

📞 Επικοινωνία:

Τηλ: (+30) 28210 56008

**Απόσταση:**

περπατώντας 0.2χλμ

**Χρόνος:**

02'

GPS: N35.518002881530876,  
W24.039088229127515



## 5. Ταμπακαριά

Πολιτισμός / Μνημεία & Αξιοθέατα



**Απόσταση:**

περπατώντας 0.4χλμ

**Χρόνος:**

05'

GPS: N35.51993394040549,

W24.03719840120243

**Σημείωση:** Συνεχίζουμε την περιήγηση μας μέχρι τα Ταμπακαριά. Εδώ επικρατεί μια ιδιαίτερη ατμόσφαιρα καθώς πολλά απο τα επιβλητικά κτήρια είναι πια ερειπωμένα. Κατηφορίζοντας θα συναντήσετε τη θάλασσα. Και εδώ μπορείτε τόσο να κολυπήσετε όσο και να γευτείτε θαλασσανούς μεζέδες δίπλα στο κύμα.

---



## 6. Morfeas Hotel

Διαμονή



**Απόσταση:**

περπατώντας 2.2χλμ

**Χρόνος:**

27'

GPS: N35.5159522,

W24.018194999999999

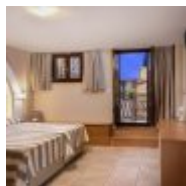

## 1. Morfeas Hotel

Διαμονή



**Απόσταση:**

Εκκίνηση -

**Χρόνος:**

-

GPS: N35.5159522,  
W24.01819499999999



## 2. Τάφοι Βενιζέλων

Πολιτισμός / Μνημεία & Αξιοθέατα



**Απόσταση:**

με αυτοκίνητο 6.8χλμ

**Χρόνος:**

17'

GPS: N35.52470602443008,  
W24.056048966159096

**Σημείωση:** Στο δρόμο προς το αεροδρόμιο κάντε μια τελευταία στάση στο υπέροχο αυτό πάρκο. Η θέα είναι μαγευτική! Αν δε έχετε χρόνο, πιείτε ένα τελευταίο καφεδάκι στο καφέ "Κουκουβάγια". Φημίζεται τόσο για τη θέα όσο και για τα λαχταριστά γλυκά του!



## 3. Κρατικός Αερολιμένας Χανίων 'Ι. Δασκαλογιάννης'

Για την περιοχή / Πρόσβαση & Πληροφορίες



**Απόσταση:**

με αυτοκίνητο 10.7χλμ

**Χρόνος:**

13'

GPS: N35.5398404,  
W24.1401525

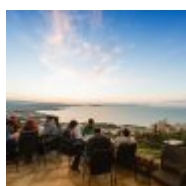

## 4. Κουκουβάγια Καφέ

Φαγητό, Αγορές & Ενοικιάσεις / Φαγητό



**Απόσταση:**

με αυτοκίνητο 10.6χλμ

**Χρόνος:**

13'

GPS: N35.525679616969256,  
W24.05597386430668

## N. Χανίων

### Πρόσβαση

**Με αεροπλάνο:** Ο νομός Χανίων διαθέτει το αεροδρόμιο 'Ιωάννης Δασκαλογιάννης', 14χλμ από την πόλη των Χανίων, το οποίο έχει καθημερινή σύνδεση με το αεροδρόμιο 'Ελ. Βενιζέλος' της Αθήνας όπως και το 'Μακεδονία' στη Θεσσαλονίκη. Η συχνότητα των δρομολογίων ποικίλει ανάλογα με την εποχή, με τη διάρκεια της πτήσης να είναι 40-50 λεπτά από την Αθήνα και 1 ώρα και 15λεπτά περίπου από την Θεσσαλονίκη. Το αεροδρόμιο δέχεται και πολλές πτήσεις charter την καλοκαιρινή περίοδο από ευρωπαϊκές χώρες όπως τη Γερμανία, το Λουξεμβούργο, τη Δανία, την Ιταλία, τη Μεγάλη Βρετανία, τη Νορβηγία, τη Σουηδία, την Τσεχία και την Φιλανδία. Από το αεροδρόμιο μπορείτε με λεωφορείο είτε ταξί να μεταβείτε στην πόλη των Χανίων.

**Με πλοίο:** Ο νομός Χανίων, με το λιμάνι της Σούδας (7χλμ από την πόλη των Χανίων) έχει καθημερινή ακτοπλοϊκή σύνδεση με το λιμάνι του Πειραιά. Τα περισσότερα οχηματαγωγά πλοία προσεγγίζουν το λιμάνι μετά από 8-9 ώρες ταξίδι ενώ υπάρχουν και ταχύπλοα πλοία που κάνουν το ταξίδι σε 6-7 ώρες. Από το λιμάνι της Σούδας λεωφορεία και ταξί μπορούν να σας μεταφέρουν στην πόλη των Χανίων. Ο νομός, από το λιμάνι του Κισάμου, έχει επίσης ακτοπλοϊκή σύνδεση με τα Κύθηρα, τα Αντικύθηρα, το Γύθειο, την Καλαμάτα, την Μονεμβασιά και τον Πειραιά. Από το λιμάνι της Χώρας των Σφακίων υπάρχει σύνδεση με το νησί της Γαύδου. Η συχνότητα των δρομολογίων ποικίλει ανάλογα με την εποχή.

**Οδική πρόσβαση - τοπικές μετακινήσεις:** Η σύνδεση των μεγάλων πόλεων της Κρήτης όπως και των βασικών πόλεων με τα χωριά του νομού, γίνεται με υπεραστικά λεωφορεία που πραγματοποιούν συχνά δρομολόγια. Ενδεικτικά η πόλη των Χανίων απέχει 138χλμ από το Ηράκλειο, 60χλμ από το Ρέθυμνο και 204χλμ από τον Άγιο Νικόλαο. Στο εσωτερικό του νομού χρησιμοποιώντας τα υπεραστικά λεωφορεία θα χρειαστείτε από τα Χανιά περίπου 2ώρες για τα Σφακιά (νοτιοανατολικά του νομού), 2 ώρες για τη Σούγια (νότια του νομού), 90' για την Παλαιόχωρα (νοτιοδυτικά του νομού), 2 ώρες για το γνωστό Ελαφονήσι (νοτιοδυτικά του νομού) και 45' για το Καστέλλι (βορειοδυτικά των Χανίων), σημείο όπου αποτελεί αφετηρία για τα δρομολόγια των λεωφορείων στα χωριά που βρίσκονται στο δυτικό τμήμα του νομού.

Κ.Τ.Ε.Λ. Αστικό: Πλατεία 1866, Χανιά, Τηλ.: (+30) 28210 93024

[e-ktel.gr](http://e-ktel.gr)

ΚΤΕΛ Υπεραστικών: Κυδωνίας 73-77, Χανιά, Τηλ.: (+30) 28210 93306, 93052

[www.bus-service-crete-ktel.com](http://www.bus-service-crete-ktel.com)

ΚΤΕΛ Κισάμου: Τηλ.: (+30) 28220 22035

Ραδιοταξί: 'Ερμής' Τηλ.: (+30) 28210 98700, 98770

'Κύδων' Τηλ.: (+30) 28210 94300, 87700

### Χρήσιμα τηλέφωνα

#### Υπηρεσίες υγείας

Νοσοκομεία- Κέντρα Υγείας

Γενικό Νοσοκομείο Χανίων: Μουρνιές Χανίων (+30) 28210 22000-9

Κέντρο Υγείας Βάμου: (+30) 28253 40401

Κέντρο Υγείας Κανδάνου: (+30) 28233 40000

Κέντρο Υγείας Κισάμου: (+30) 28223 40100

Ναυτικό Νοσοκομείο Σούδας: Σούδα Χανίων (+30) 28210 82000

Περιφερειακό Ιατρείο Αερολιμένα: (+30) 28210 83820

Περιφερειακό Ιατρείο Αρμένων: (+30) 28250 41216

Περιφερειακό Ιατρείο Αρωνίου: (+30) 28210 63336

Περιφερειακό Ιατρείο Βουκολιών: (+30) 28240 31204

Περιφερειακό Ιατρείο Γερανίου: (+30) 28210 61268

Περιφερειακό Ιατρείο Καλυβών: (+30) 28250 31244

Περιφερειακό Ιατρείο Κολυμβαρίου: (+30) 28240 22204

Περιφερειακό Ιατρείο Κοντόπουλων: (+30) 28210 65211

Περιφερειακό Ιατρείο Μάλεμε: (+30) 28210 62360

Περιφερειακό Ιατρείο Μεσκλών: (+30) 28210 67356

Περιφερειακό Ιατρείο Ν. Κυδωνίας: (+30) 28210 38002  
Περιφερειακό Ιατρείο Σούδας: (+30) 28210 23538  
Περιφερειακό Ιατρείο Ταυρωνίτη: (+30) 28240 22395  
Περιφερειακό Ιατρείο Χώρας Σφακίων: (+30) 28250 91214  
ΕΚΑΒ: 166, (+30) 28210 28667

#### **Δήμος**

Δήμος Χανίων: (+30) 28210 92000  
Γραφείο Τουρισμού Δήμου Χανίων: Κυδωνίας 29, Τηλ.: (+30) 28210 36155, 36204

#### **Αστυνομικές αρχές**

Αστυνομία: (+30) 28210 25700  
Τουριστική Αστυνομία Χανίων: (+30) 28210 28750, 25931

#### **Λιμενικές αρχές**

Λιμεναρχείο Χανίων: (+30) 28210 98888  
Λιμεναρχείο Σούδας: (+30) 28210 89240  
Λιμεναρχείο Κισάμου: (+30) 28220 22024  
Λιμεναρχείο Παλαιόχωρας: (+30) 28230 41214  
Λιμεναρχείο Χώρας Σφακίων: (+30) 28250 91292

#### **Μετακινήσεις**

Αεροδρόμιο Χανίων: (+30) 28210 83800, 83805  
Κ.Τ.Ε.Λ. Αστικό: (+30) 28210 93024  
ΚΤΕΛ Υπεραστικών: (+30) 28210 93306, 93052  
ΚΤΕΛ Κισάμου: (+30) 28220 22035  
Ραδιοταξί: 'Ερμής': (+30) 28210 98700, 98770  
'Κύδων' : (+30) 28210 94300, 87700

#### **Άλλα**

Μαρίνα Κισάμου: (+30) 28220 22024  
Προξενείο Γερμανίας: Διγενή Ακρίτα 1, Χανιά Τηλ.: (+30) 28210 68876  
Προξενείο Δανίας, Νορβηγίας, Σουηδίας: Ελευθερίου Βενιζέλου 107Α, Χανιά,  
Τηλ.: (+30) 28210 57330  
Προξενείο Ιταλίας: Τζανακάκη 70, Χανιά, Τηλ.: (+ 30) 28210 - 27315  
Προξενείο Γαλλίας: Πλατεία 1866 αρ. 14

#### **Χρήσιμες πληροφορίες**

Δωρεάν ασύρματο internet: Στο νομό Χανίων υπάρχουν μέχρι στιγμής 52 Δημόσια σημεία Δωρεάν Ασύρματης Ευρυζωνικής Πρόσβασης στο διαδίκτυο (free Wifi Hotspots) σε κεντρικά σημεία. Θα βρείτε 18 σημεία στη περιοχή των Χανίων, 10 στη Σούδα, 8 στην Κυδωνία, 5 στη Θέρισσο, 2 στο Ακρωτήριο και 9 στη περιοχή Ελ. Βενιζέλου. Πληροφορίες δίνονται επίσης στο Τηλ.: (+30) 28213 41706, 41755