



WONDERGREECE

3 μέρες στην Βόρεια Εύβοια

Ημέρες Ταξιδιού 3

Είναι κοντά στην Αθήνα κι όμως τόσο μέσα σε παρθένα φύση. Θα περάσουμε υπέροχα!

Από: Wondergreece Traveler

Μέρα 1

1. Αθήνα
Για την περιοχή/Πόλεις & Χωριά
2. Ροβιές
Για την περιοχή/Πόλεις & Χωριά
3. Το Ρόδι boutique hotel
Διαμονή
4. Λίμνη Ευβοίας
Για την περιοχή/Πόλεις & Χωριά
5. Το Ρόδι boutique hotel
Διαμονή



Μέρα 2

1. Το Ρόδι boutique hotel
Διαμονή
2. Λουτρά Αιδηψού
Για την περιοχή/Πόλεις & Χωριά
3. Λιχαδονήσια
Φύση/Παραλίες
4. Γιάλτρα
Φύση/Παραλίες
5. Το Ρόδι boutique hotel
Διαμονή



Μέρα 3

1. Το Ρόδι boutique hotel
Διαμονή
2. Όσιος Δαυίδ
Πολιτισμός/Εκκλησίες & Μοναστήρια
3. Καταρράκτες Δρυμών
Φύση/Καταρράκτες
4. Μουσείο Παλαιοντολογικών ευρημάτων
Κερασιάς
Πολιτισμός/Μουσεία
5. Απολιθωμένο Δάσος Κερασιάς
Πολιτισμός/Μνημεία & Αξιοθέατα
6. Αγία Άννα
Για την περιοχή/Πόλεις & Χωριά
7. Αθήνα
Για την περιοχή/Πόλεις & Χωριά





1. Αθήνα

Για την περιοχή / Πόλεις & Χωριά



Απόσταση:

Εκκίνηση -

Χρόνος:

-

GPS: N37.99345652844329,
W23.747162483203056



2. Ροβιές

Για την περιοχή / Πόλεις & Χωριά



Απόσταση:

με αυτοκίνητο 165.5χλμ

Χρόνος:

2ω40'

GPS: N38.810535018807364,
W23.22945002432857

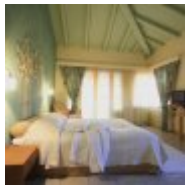

3. Το Ρόδι boutique hotel

Διαμονή



Απόσταση:

με αυτοκίνητο 0.3χλμ

Χρόνος:

03'

GPS: N38.808861965840954,
W23.22841623278805



4. Λίμνη Ευβοίας

Για την περιοχή / Πόλεις & Χωριά



Απόσταση:

με αυτοκίνητο 10.2χλμ

Χρόνος:

11'

GPS: N38.76415351945327,
W23.317680148803674

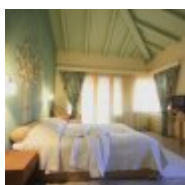

5. Το Ρόδι boutique hotel

Διαμονή



Απόσταση:

με αυτοκίνητο 10.2χλμ

Χρόνος:

13'

GPS: N38.808861965840954,
W23.22841623278805

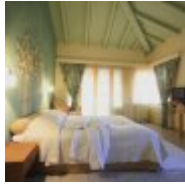

1. Το Ρόδι boutique hotel

Διαμονή



Απόσταση:

Εκκίνηση -

Χρόνος:

-

GPS: N38.808861965840954,
W23.22841623278805



2. Λουτρά Αιδηψού

Για την περιοχή / Πόλεις & Χωριά



Απόσταση:

με αυτοκίνητο 21.3χλμ

Χρόνος:

24'

GPS: N38.8584575055238,
W23.045357338623035



3. Λιχαδονήσια

Φύση / Παραλίες



Απόσταση:

με αυτοκίνητο 33.1χλμ

Χρόνος:

47'

GPS: N38.822786192759324,
W22.820890220565843



4. Γιάλτρα

Φύση / Παραλίες



Απόσταση:

με αυτοκίνητο 14.6χλμ

Χρόνος:

21'

GPS: N38.84856230174511,
W22.985225733271818

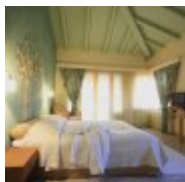

5. Το Ρόδι boutique hotel

Διαμονή



Απόσταση:

με αυτοκίνητο 39.3χλμ

Χρόνος:

48'

GPS: N38.808861965840954,
W23.22841623278805

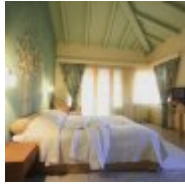

1. Το Ρόδι boutique hotel

Διαμονή



Απόσταση:

Εκκίνηση -

Χρόνος:

-

GPS: N38.808861965840954,
W23.22841623278805

Σημείωση: Έφτασε η ώρα να αποχαιρετίσουμε το Ρόδι. Μετά το υπέροχο πρωινό στην βεράντα ξεκινάμε για πρωινή πεζοπορία και μετά για το δρόμο της επιστροφής στην Αθήνα



2. Όσιος Δαυίδ

Πολιτισμός / Εκκλησίες & Μοναστήρια



Απόσταση:

με αυτοκίνητο 8.8χλμ

Χρόνος:

19'

GPS: N38.84585626338242,
W23.28219298239742



3. Καταρράκτες Δρυμών

Φύση / Καταρράκτες



Απόσταση:

με αυτοκίνητο 10.5χλμ

Χρόνος:

24'

GPS: N38.87456070473391,
W23.29579332324215



4. Μουσείο Παλαιοντολογικών ευρημάτων Κερασιάς

Πολιτισμός / Μουσεία



📍 Περιοχή:
Κερασιά

📞 Επικοινωνία:
T: (+30) 22270 98304,
6976764990

Απόσταση:

με αυτοκίνητο 5.6χλμ

Χρόνος:

07'

GPS: N38.91094526406893,
W23.325078534918248

5. Απολιθωμένο Δάσος Κερασιάς

Πολιτισμός / Μνημεία & Αξιοθέατα



📞 Επικοινωνία:
T:(+30) 6976764990, 22270
98304

Απόσταση:

με αυτοκίνητο 7.9χλμ

Χρόνος:

14'

GPS: N38.9066206839452,
W23.362307596044957

6. Αγία Άννα

Για την περιοχή / Πόλεις & Χωριά



Απόσταση:

με αυτοκίνητο 18.2χλμ

Χρόνος:

23'

GPS: N38.859908857428984,
W23.39950997724611



7. Αθήνα

Για την περιοχή / Πόλεις & Χωριά



Απόσταση:

με αυτοκίνητο 146.1χλμ

Χρόνος:

2ω25'

GPS: N37.99345652844329,
W23.747162483203056

N. Αττικής

Πρόσβαση

Οι δημόσιες οδικές μετακινήσεις που συνδέουν το νομό με την υπόλοιπη Ελλάδα, είναι αρκετές και γίνονται είτε με λεωφορεία είτε με τρέινα καθ' όλη τη διάρκεια της ημέρας.

Με λεωφορείο

ΚΤΕΛ Κηφισού: Είναι ο κεντρικός σταθμός λεωφορείων που συνδέουν την Αθήνα με τις περισσότερες πόλεις της Ελλάδας. Βρίσκεται επί της Λεωφόρου Κηφισού 100 και τα μέσα μαζικής μεταφοράς που εξυπηρετούν την πρόσβαση στο σταθμό είναι με τα αστικά λεωφορεία Χ93 από αεροδρόμιο «Ελευθέριος Βενιζέλος», 051 από Ομόνοια και 420 από Πειραιά.

T: (+30) 210 5124910-11, 5132601

ΚΤΕΛ Λιοσίων: Από το σταθμό που βρίσκεται στην οδό Στρατηγού Δαγκλή 26 εκτελούνται τα δρομολόγια προς κοντινούς στην Αττική νομούς. Η πρόσβαση είναι εύκολη καθώς μεγάλος αριθμός λεωφορείων περνάει από το σταθμό όπως τα Χ93, 420, 701, 704, Α10, Β10 και άλλα.

T: (+30) 210 8317186

Μπορείτε ακόμα να καλέσετε στο 14505 όπου παρέχονται ηχογραφημένες πληροφορίες για όλα τα ΚΤΕΛ και όλα τα δρομολόγια.

Με τρένο

ΤΡΑΙΝΟΣΕ και ΟΣΕ: Πρόκειται για την εταιρεία του προαστιακού σιδηροδρόμου και την εταιρεία του παραδοσιακού σιδηροδρόμου. Υπάρχουν δρομολόγια που συνδέουν την Αττική με κεντρικές και μικρότερες πόλεις.

Τηλ.14511(ηχογραφημένα μηνύματα)

www.trainose.gr και www.ose.gr

Με πλοίο: Ο νομός Αττικής διαθέτει τρία λιμάνια για την εξυπηρέτηση των επιβατών. Το μεγαλύτερο από αυτά, το λιμάνι του Πειραιά, βρίσκεται πιο κοντά στην Αθήνα και από εκεί αναχωρούν τα περισσότερα πλοία. Ακολουθούν τα λιμάνια Ραφήνας (40 χιλιόμετρων από την Αθήνα) και Λαυρίου (60χλμ από την Αθήνα) με λιγότερη κίνηση και τα δρομολόγια που εξυπηρετούν είναι προς ορισμένα μόνο νησιά του Αιγαίου.

Λιμάνι Πειραιά: Η πρόσβαση στο λιμάνι λόγω και της κοντινής απόστασης από την Αθήνα είναι εύκολη. Ο πιο εύκολος τρόπος είναι με τον Ηλεκτρικό Σιδηροδρόμο, ο οποίος τερματίζει απέναντι από το λιμάνι. Οι επιβάτες εξυπηρετούνται και από τον προαστιακό Σιδηρόδρομο, του οποίου ο σταθμός βρίσκεται λίγα μέτρα από το σταθμό του Ηλεκτρικού Σιδηροδρόμου. Ακόμη ένας μεγάλος αριθμός λεωφορείων συνδέει το λιμάνι με αρκετές ακόμη περιοχές της Αθήνας και των προαστίων. Η σύνδεση με το αεροδρόμιο γίνεται με την γραμμή λεωφορείων Χ96.

T: 14541 (για δρομολόγια, αλλαγές ή καθυστερήσεις)

www.olp.gr

Λιμάνι Ραφήνας: Στα ανατολικά του νομού Αττικής, στην ακτή Ανδρέα Παπανδρέου βρίσκεται το λιμάνι της Ραφήνας. Η πρόσβαση στο λιμάνι εκτός από ιδιωτικό μέσο γίνεται και με δρομολόγια του ΚΤΕΛ Αττικής.

Από το λιμάνι αναχωρούν πλοία για Άνδρο, Σύρο, Τήνο, Μύκονο.

T: (+30) 22940 23605-22840

www.rafinaport.gr

Λιμάνι Λαυρίου: Σχεδόν στο νοτιότερο σημείο της Αττικής, λίγο μετά το Σούνιο, βρίσκεται το λιμάνι του Λαυρίου. Μπορείτε να φτάσετε είτε με ιδιωτικό μέσο ή ταξί είτε χρησιμοποιώντας τα ΚΤΕΛ Αττικής. Το λιμάνι του Λαυρίου απέχει 60 χλμ από την Αθήνα και 25 χλμ. από το Αεροδρόμιο «Ελ. Βενιζέλος». Στο λιμάνι αυτό εξυπηρετούνται δρομολόγια προς Κέα, Λέσβο, Λήμνο, Χίο και κάποια ακόμη νησιά του Αιγαίου.

Τηλ.(+30) 22920 27711, 22089

www.oll.gr

Με αεροπλάνο: Ο διεθνής Αερολιμένας Αθηνών «Ελευθέριος Βενιζέλος» βρίσκεται στα Σπάτα και είναι ένα από τα πλέον σύγχρονα αεροδρόμια. Η πρόσβαση στο αεροδρόμιο γίνεται με τα μέσα μαζικής μεταφοράς

Προαστιακό Σιδηρόδρομο,

Μετρό (μπλε γραμμή),

Λεωφορειακές γραμμές Χ95 από πλατεία Συντάγματος, Χ96 από Πειραιά και Χ93 από ΚΤΕΛ Κηφισού και Χ97 από σταθμό

Τοπικές μετακινήσεις

Μετακινήσεις εντός Αθήνας και Πειραιά: Τα μέσα μαζικής μεταφοράς σε Αθήνα και Πειραιά εξυπηρετούν σχεδόν κάθε γωνιά της πόλης.

Συγκεκριμένα λειτουργούν

- Τα αστικά λεωφορεία (ΕΘΕΛ) και τα Τρόλεϊ (ΗΛΠΑΠ)
- Το Αττικό Μετρό που αποτελεί το πιο γρήγορο μέσο στην πόλη της Αθήνας
- Ο Ηλεκτρικός Σιδηρόδρομος (ΗΣΑΠ) που ενώνει τα βόρεια προάστια με το λιμάνι του Πειραιά και συνδέεται και με τις δύο γραμμές του μετρό
- Οι δύο γραμμές του Τραμ όπου ενώνουν τον Πειραιά με το κέντρο της Αθήνας και τα νότια παράλια από τον Πειραιά μέχρι και την Βούλα.
- Για πληροφορίες σχετικά με τα δρομολόγια μπορείτε να επικοινωνείτε με τον Οργανισμό Αστικών Συγκοινωνιών Αττικής στα τηλέφωνα 185 και (+30) 210 8200999

www.oasa.gr

ΚΤΕΛ Αττικής: Εξυπηρετούνται οι προορισμοί εντός του νομού με αφετηρία την Αθήνα και συγκεκριμένα την οδό Μαυροματαίων στο Πεδίο του Άρεως (στάση Βικτώρια του Ηλεκτρικού Σιδηρόδρομου) και την πλατεία Αγίων Ασωμάτων στο Θησείο (στάση Θησείο του Ηλεκτρικού Σιδηρόδρομου).

T: (+30) 210 8808080

Μπορείτε ακόμα να καλέσετε στο 14505 όπου παρέχονται ηχογραφημένες πληροφορίες για όλα τα ΚΤΕΛ και όλα τα δρομολόγια.

Μαρίνες: Εάν ταξιδεύετε με ιδιωτικό σκάφος στο νομό Αττικής θα βρείτε αρκετές μαρίνες

Μαρίνα Φλοίσβου: περιοχή Τροκαντερό T: (+30) 210 9871000-2

Μαρίνα Ζέας: Πειραιάς, T: (+30) 210 4559000

Μαρίνα Βουλιαγμένης: Απόλλωνος 77, T: (+30) 210 8960012-5

Μαρίνα Αλίμου: Καλαμάκι, T: (+30) 210 9880000

Μαρίνα Γλυφάδας: Σάκη Καραγιωργα 2, Γλυφάδα T: (+30) 213 2025366, 2025200

Μαρίνα Ολυμπία: 77° χλμ. Αθηνών-Σουνίου, Λαύριο T: (+30) 22920 63700

Χρήσιμα τηλέφωνα

Υπηρεσίες Υγείας

Ο αριθμός στον οποίο μπορείτε να καλείτε για να μάθετε τα εφημερεύοντα νοσοκομεία στο νομό είναι το 166 και το 106, τα οποία μπορείτε να καλείτε και σε περίπτωση ανάγκης.

Κέντρο Άμεσης Βοήθειας: 166

Τηλέφωνο κέντρου Δηλητηριάσεων: (+30) 210 7793777

Εφημερεύοντα νοσοκομεία/φαρμακεία/γιατροί: 14944

Δήμος

Δήμος Αθηναίων: Αθηνάς 63, Πλατεία Κοτζιά Δ

T:(+30) 213 2082200, 5277000, 33108261

www.cityofathens.gr

Δήμος Πειραιώς: Πλατεία Κοραή και Δραγάτσι 1, Πειραιάς

T: (+30) 213 2022000, 4127941, 4194000

Αστυνομικές αρχές

Άμεση δράση: 100

Τουριστική αστυνομία: 171, (+30) 210 6977386

Επικοινωνία με όλες τις αστυνομικές υπηρεσίες: 1033

Τροχαία Αθήνας: (+30) 210 5230111

Οδική βοήθεια: 10400

Λιμενικές αρχές

Λιμεναρχείο Πειραιά: Ακτή Μιαούλη 50, Πειραιάς T: (+30) 210 4147800, 4226000

Λιμεναρχείο Ραφήνας: Ακτή Ανδρέα Παπανδρέου 1, Ραφήνα T: (+30) 22940 22300, 28888

Λιμεναρχείο Λαυρίου: Ακτή Ανδρέα Παπανδρέου, Λαύριο T: (+30) 22920 25249, 26859

Άμεση δράση Λιμενικού: 108

Πυροσβεστική, δασαρχεία

Άμεση επέμβαση πυροσβεστικής: 199

Δασική Υπηρεσία Αττικής: (+30) 210 60173290, 6395280

Δασονομία: (+30) 210 8142100, 5911879

Μετακινήσεις

Δρομολόγια Αστικών Λεωφορείων: 185 www.oasa.gr

Αττικό Μετρό: (+30) 210 5194001, www.ametro.gr

Προαστιακός Σιδηρόδρομος: (+30) 210 5272000, www.proastiakos.gr

Τραμ Αθήνας: (+30) 210 9978000, www.tramsa.gr

Ηλεκτρικός Σιδηρόδρομος: (+30) 210 3248311, 1440, www.isap.gr

Οργανισμός Σιδηροδρόμων Ελλάδος: (+30) 210 5297777, www.ose.gr

Σταθμοί Υπεραστικών Λεωφορείων: (+30) 1440210, 5124910, www.ktel.org

Athens Sightseeing Public Bus N.400: 185

Ραδιοταξί

Κόσμος: 18300, (+30) 210 5200020

Ελλάς: 801 1157000, (+30) 210 6457000

Ενότητα: 801 1151000, (+30) 210 6459000

Ερμής: (+30) 210 4115200

Ίκαρος: (+30) 210 5152800

Ευρώπη: (+30) 210 5023783

Express: (+30) 210 9943000

Αθήνα 1: (+30) 1203, 210 9212800

Απόλλων: (+30) 210 3636508

Αστέρας: (+30) 210 6144000

Πρωτοπορία: (+30) 210 2130400

Γλυφάδα: (+30) 210 9605600



N. Ευβοίας

Χρήσιμα τηλέφωνα

Υπηρεσίες Υγείας

Νοσοκομείο Χαλκίδας: (+30) 22210-21901, -10

Νοσοκομείο Κύμης: (+30) 22220-29300, 22220- 23381, 22220-23252, 22220-22332

Νοσοκομείο Καρύστου : (+30) 22240- 22257, 22240- 23333, 22240- 22207

Κέντρο Υγείας Αιδηψού : (+30) 22260-50100

Κέντρο Υγείας Ιστιαίας : (+30) 22260, 53310, -13

Κέντρο Υγείας Μαντουδίου : (+30) 22270-22222

Κέντρο Υγείας Ψαχνών : (+30) 22280-22222

Δήμος

Δήμος Χαλκίδας: (+30) 22210 22314

Δήμος Αιδηψού: (+30) 22260 23270

Δήμος Ωρεών: (+30) 22260 71454

Δήμος Ιστιαίας: (+30) 22260 52146

Δήμος Αρτεμισίου: (+30) 22260 40650

Δήμος Διρφύων: (+30) 22210 51220

Δήμος Ν. Αρτάκης: (+30) 22210 42122

Δήμος Αυλίδος: (+30) 22210 31228, 31313

Δήμος Ερέτριας: (+30) 22290 62207, 62888

Δήμος Κύμης: (+30) 22220 24000, 22022

Δήμος Μαρμαρίου: (+30) 22240 31280

Δήμος Καρύστου: (+30) 22240 22246

Αστυνομικές αρχές

Αστυνομική Διεύθυνση Ευβοίας: (+30) 22210 25211

Τουριστική Αστυνομία Χαλκίδας: (+30) 22210 77777

Αστυνομικό Τμήμα Χαλκίδας: (+30) 22210 22100

Αστυνομικό Τμήμα Ιστιαίας: (+30) 22260 53166

Αστυνομικό Τμήμα Λίμνης: (+30) 22270 31209

Αστυνομικό Τμήμα Ψαχνών: (+30) 22280 23333

Αστυνομικό Τμήμα Ερέτριας: (+30) 22290 61111

Αστυνομικό Τμήμα Αλιβερίου: (+30) 22230 22100

Αστυνομικό Τμήμα Κύμης: (+30) 22220 22555

Αστυνομικό Τμήμα Καρύστου: (+30) 22240 22252

Αστυνομικό Τμήμα Αιδηψού: (+30) 22260 22456

Αστυνομικό Τμήμα Μαντουδίου: (+30) 22270 23333

Αστυνομικό Τμήμα Αγίας Άννας: (+30) 22270 61111

Αστυνομικό Τμήμα Αμάρυνθου: (+30) 22290 37333

Αστυνομικό Τμήμα Αυλωναρίου: (+30) 22230 31276

Αστυνομικό Τμήμα Βαθύ: (+30) 22210 31201

Αστυνομικό Τμήμα Βασιλικού: (+30) 22210 53333

Αστυνομικό Τμήμα Μαρμαρίου: (+30) 22240 31333

Αστυνομικό Τμήμα Ν. Αρτάκης: 22210 43333

Αστυνομικό Τμήμα Ροβιών: (+30) 22270 91274

Αστυνομικό Τμήμα Ωρεών: (+30) 22260 71111

Αστυνομικό Τμήμα Στενής: (+30) 22280 51218

Αστυνομικό Τμήμα Στυρών: (+30) 22240 51208

Λιμενικές αρχές

Λιμεναρχείο Χαλκίδας: (+30) 22210 28888

Λιμεναρχείο Ερέτριας: (+30) 22290 62201

Λιμεναρχείο Ωρωπού: (+30) 22950 32270

Λιμεναρχείο Κύμης: (+30) 22220 22606
Λιμεναρχείο Στυρών: (+30) 22240 41266
Λιμεναρχείο Μαρμαρίου: (+30) 22240 31222
Λιμεναρχείο Καρύστου: (+30) 22240 22227
Λιμεναρχείο Αρκίτσας: (+30) 22330 91290
Λιμεναρχείο Αλιβερίου: (+30) 22230 23633
Λιμεναρχείο Γλύφας: (+30) 22380 61288
Λιμεναρχείο Αιδηψού: (+30) 22260 22464
Λιμεναρχείο Μαντουδίου: (+30) 22270 22020
Λιμενικός Σταθμός Ωρεών: (+30) 22260 71228
Λιμεναρχείο Πευκί (Δήμος Αρτεμισίου): (+30) 22260 41710

Πυροσβεστική, δασαρχεία

Πυροσβεστική Υπηρεσία Χαλκίδας: (+30) 22210 80632
Πυροσβεστική Υπηρεσία Καρύστου: (+30) 22240 26199
Πυροσβεστική Υπηρεσία Αιδηψού: (+30) 22260 55200
Πυροσβεστική Υπηρεσία Ερέτριας: (+30) 22270 23199

Μετακινήσεις

ΚΤΕΛ Χαλκίδας: (+30) 22210 20400
ΟΣΕ Χαλκίδας: (+30) 22210 22386
Ταξί Χαλκίδας: (+30) 22220 23666
Ταξί παραλίας Χαλκίδας: (+30) 22220 22253
ΚΤΕΛ Καρύστου: (+30) 22240 26303, 22453
Ταξί Καρύστου: (+30) 22240 22200
ΚΤΕΛ Κύμης: (+30) 22220 22257
ΚΤΕΛ Αυλωναρίου: (+30) 22230 31302
ΚΤΕΛ Αλιβερίου: (+30) 22230 22208
ΚΤΕΛ Λίμνης: (+30) 22270 31262
ΚΤΕΛ Ιστιαιάς: (+30) 22260 52284
ΚΤΕΛ Αιδηψού: (+30) 22260 22250
Ταξί Αιδηψού: (+30) 22260 23280
Ferry boat Ερέτριας: (+30) 22290 62492
Ταξί Δήμου Ελυμνίων: (+30) 22270 31000